

hrubý zákres pozemku p.č. 594/11 o výměře 92 m² (oddělen z p.p.č. 594/1 dle GP 733-7034/2021) ve vlastnictví obce Krásný Dvůr (převod na Ústecký kraj)

hrubý zákres pozemku p.č. 561/6 o výměře 177 m² (oddělen z p.p.č. 561/5 dle GP 733-7034/2021) ve vlastnictví Ústeckého kraje (převod na obec Krásný Dvůr)

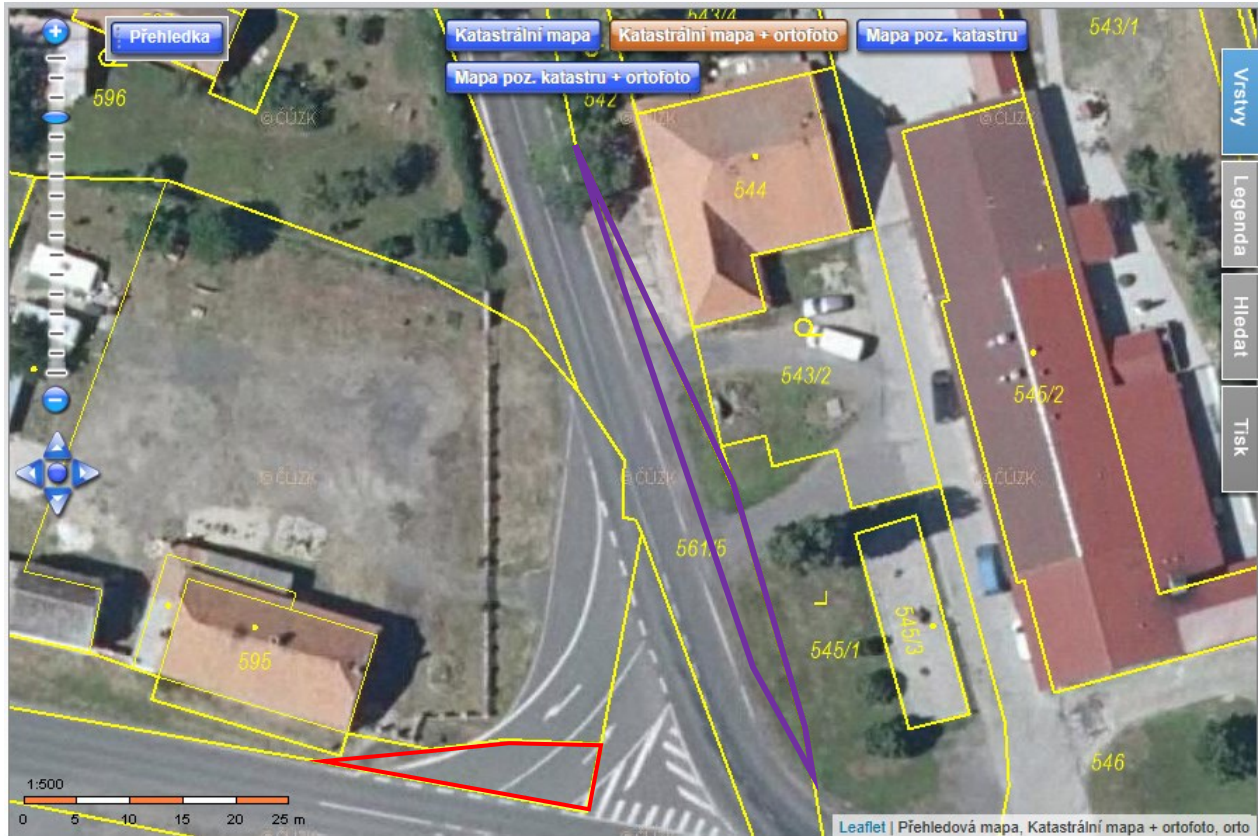

VÝKAZ DOSAVADNÍHO A NOVÉHO STAVU ÚDAJŮ KATASTRU NEMOVITOSTÍ													
Dosavadní stav							Nový stav						
Označení pozemku parc. čísel	Výměra parcely		Druh pozemku Způsob využití	Označení pozemku parc. čísel	Výměra parcely		Druh pozemku Způsob využití	Typ stavby	Způsob určení výměry	Potvrzení se stavem evidence: právních vztahů			
	ha	m ²			ha	m ²				Díl přechází z pozemku označeného v katastru nemovitostí	Číslo listu vlastnický	Výměra dílu	Označení dílu
545/1	5	78	zast. pl. zahrada	545/1	5	30	zast. pl. zahrada	0	545/1	538	5	30	
				545/4		48	zast. pl. zahrada	0	545/1	538		48	
561/5	19	49	zast. pl. zahrada	561/5	17	72	zast. pl. zahrada	0	561/5	267	17	72	
				561/8	1	77	zast. pl. zahrada	0	561/5	267	1	77	
594/1	21	49	zast. pl. zahrada	594/1	20	57	zast. pl. zahrada	0	594/1	10001	20	57	
				594/11		92	zast. pl. zahrada	0	594/1	10001		92	
595	28	12	zast. pl.	595/1	25	23	zast. pl.	0	595	470	25	23	
				595/2	2	89	zast. pl. zahrada	0	595	470	2	89	
596	14	70	zahrada	596/7	14	54	zahrada	0	596	146	14	54	
				596/8		16	zast. pl. zahrada	0	596	146		16	
	80	58			80	58							

Výkaz údajů o bonitovaných půdně ekologických jednotkách (BPEJ) k parcelám nového stavu											
Parcelní číslo podle katastru nemovitostí		Kód BPEJ	Výměra		BPEJ na dílu parcely	Parcelní číslo podle katastru nemovitostí		Kód BPEJ	Výměra		BPEJ na dílu parcely
zjednodušené evidence			ha	m ²		ha	m ²		ha	m ²	
596/7		10602	14	54							

GEOMETRICKÝ PLÁN pro rozdělení pozemků	Geometrický plán ověřit úředně správný zeměměřičský úřad:		Stejně ověřit úředně správný zeměměřičský úřad:	
		Jmeno, příjmení: Ing. Jan Gmaj	Jmeno, příjmení: Ing. Jan Gmaj	
	Číslo jednolitého seznamu úředně správných zeměměřičských úřadů: 2327/07	Číslo jednolitého seznamu úředně správných zeměměřičských úřadů: 2327/07		
	Dne: 28.2.2021 Číslo: 224/2021	Dne: 4.3.2021 Číslo: 212/2021		
	Nakládání a plnění odpovídá právnímu předpisu.		Tuto mapu je edgervik geometrického plánu v obřivostkó podobě uloženo v dokumentaci katastrálního úřadu.	
Vyhovetel: Alexandr Černý Na Lukách 99, Krupka-Nové Modlany, 41742	Katastrální úřad modřanský v obřivostkó podobě.		Ověřeni stejnopis geometrického plánu v obřivostkó podobě.	
Číslo plánu: 733-7034/2021	KÚ pro Ústecký kraj KP Žatec Ing. Alena Koudová PGP-95/2021 2021.03.04 12:57:53 CET			
Okres: Louny				
Obec: Krásný Dvůr				
Kat. území: Krásný Dvůr				
Mapový list: Žatec 5 4/44	Dodatečně vlastníkům pozemků bylo poskytnuto rozhodnutí souhlasit se v tomto v průběhu návrhových nových bodů, které byly vloženy příslušným úřadem.			

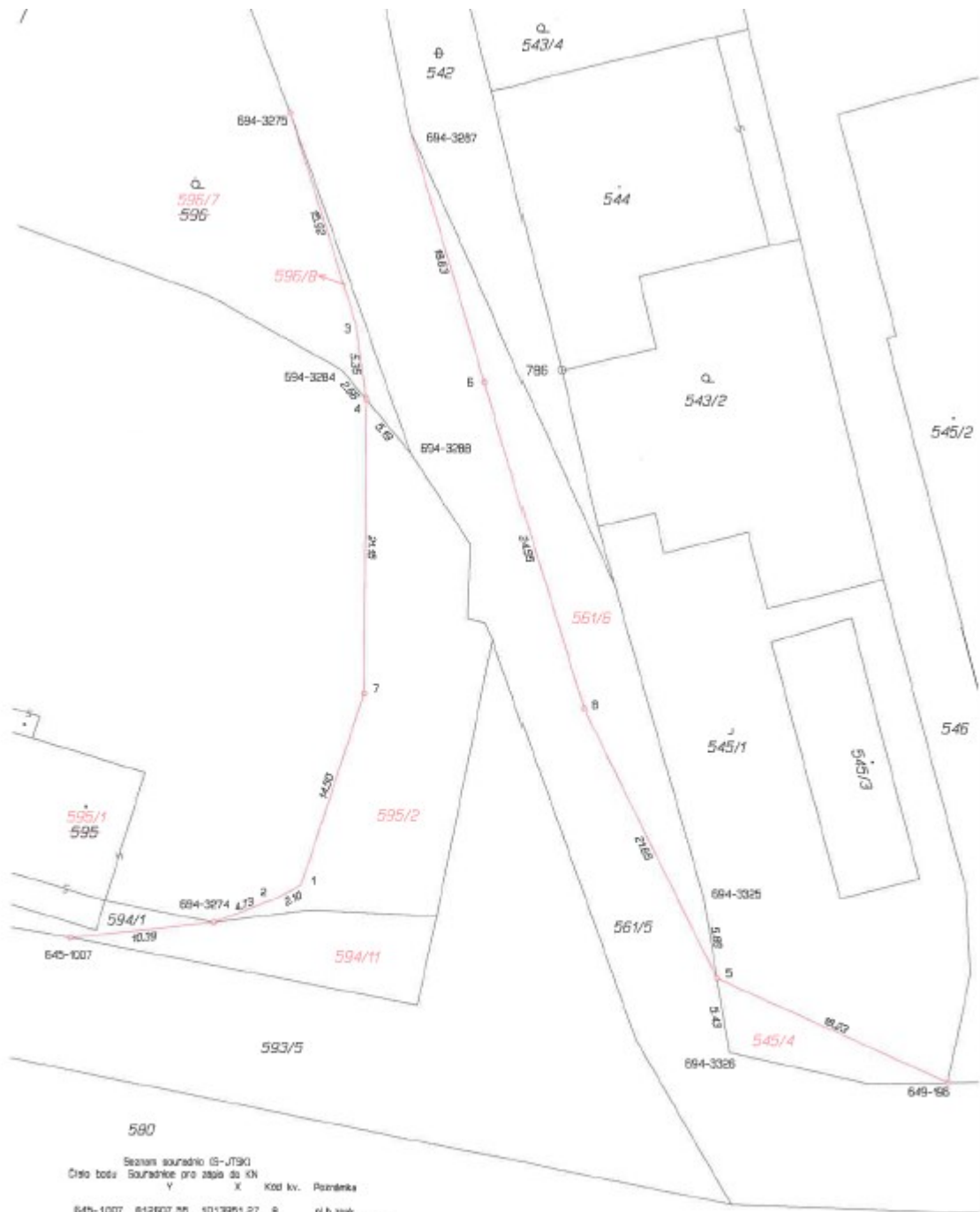

Seznam souřadnic (S-JTK)

Číslo bodu Souřadnice pro zpisu do KN

	Y	X	Kód kv.	Poznámka
649-1007	812507.25	1013951.27	8	pl.h.znak
649-156	812544.35	1013951.43	8	zastavěný hřeb
694-3274	812597.20	1013950.12	8	pl.h.znak
694-3275	812592.21	1013952.06	8	zastavěný hřeb
694-3284	812588.34	1013910.46	8	kařk
694-3287	812583.54	1013893.45	8	oken stropu
694-3288	812583.32	1013916.44	8	barva na asf.
694-3325	812561.99	1013948.22	8	kařk
694-3326	812580.11	1013959.32	8	barva na asf.
1	812580.95	1013947.45	3	st.značka
2	812582.80	1013948.44	3	st.značka
3	812587.35	1013907.20	3	roh střešníku
4	812586.60	1013912.53	8	pl.h.znak
5	812561.01	1013954.02	8	pl.h.znak
6	812578.10	1013911.25	3	zastavěný hřeb
7	812586.56	1013933.54	3	zastavěný hřeb
8	812570.72	1013934.67	3	zastavěný hřeb