

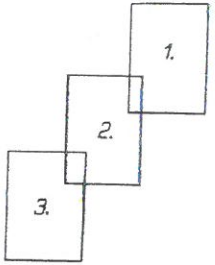

VÝKAZ DOSAVADNÍHO A NOVÉHO STAVU ÚDAJŮ KATASTRU NEMOVITOSTÍ																
Dosavadní stav					Nový stav											
Označení pozemku parc. číslem	Výměra parcely		Druh pozemku Způsob využití	Označení pozemku parc. číslem	Výměra parcely		Druh pozemku Způsob využití	Typ stavby Způsob využití	Zpús. určení výměr	Porovnání se stavem evidence právních vztahů						
	ha	m ²			ha	m ²				Díl přechází z pozemku označeného v katastru nemovitostí	dřívejší poz. evidenci	Číslo listu vlastnický	Výměra dílu		Označen dílu	
												ha	m ²			
531	4	53	19	omá půda	531/1	4	43	23	omá půda		0	531	207	4	43	23
					531/2		9	96	ostat. pl. silnice		0	531	207		9	96
534	10	55	75	omá půda	534/1	10	47	27	omá půda		0	534	207	10	47	27
					534/2		8	48	ostat. pl. silnice		0	534	207		8	48
	15	08	94			15	08	94								

Výkaz údajů o bonitovaných půdně ekologických jednotkách (BPEJ) k parcelám nového stavu													
Parcelní číslo podle		Kód BPEJ	Výměra			BPEJ na dílu parcely	Parcelní číslo podle		Kód BPEJ	Výměra			BPEJ na dílu parcely
katastru nemovitostí	zjednodušené evidence		ha	m ²			katastru nemovitostí	zjednodušené evidence		ha	m ²		
531/1		12011	4	43	23		534/1		12011	1	39	48	
									16100	9	07	79	



474/1

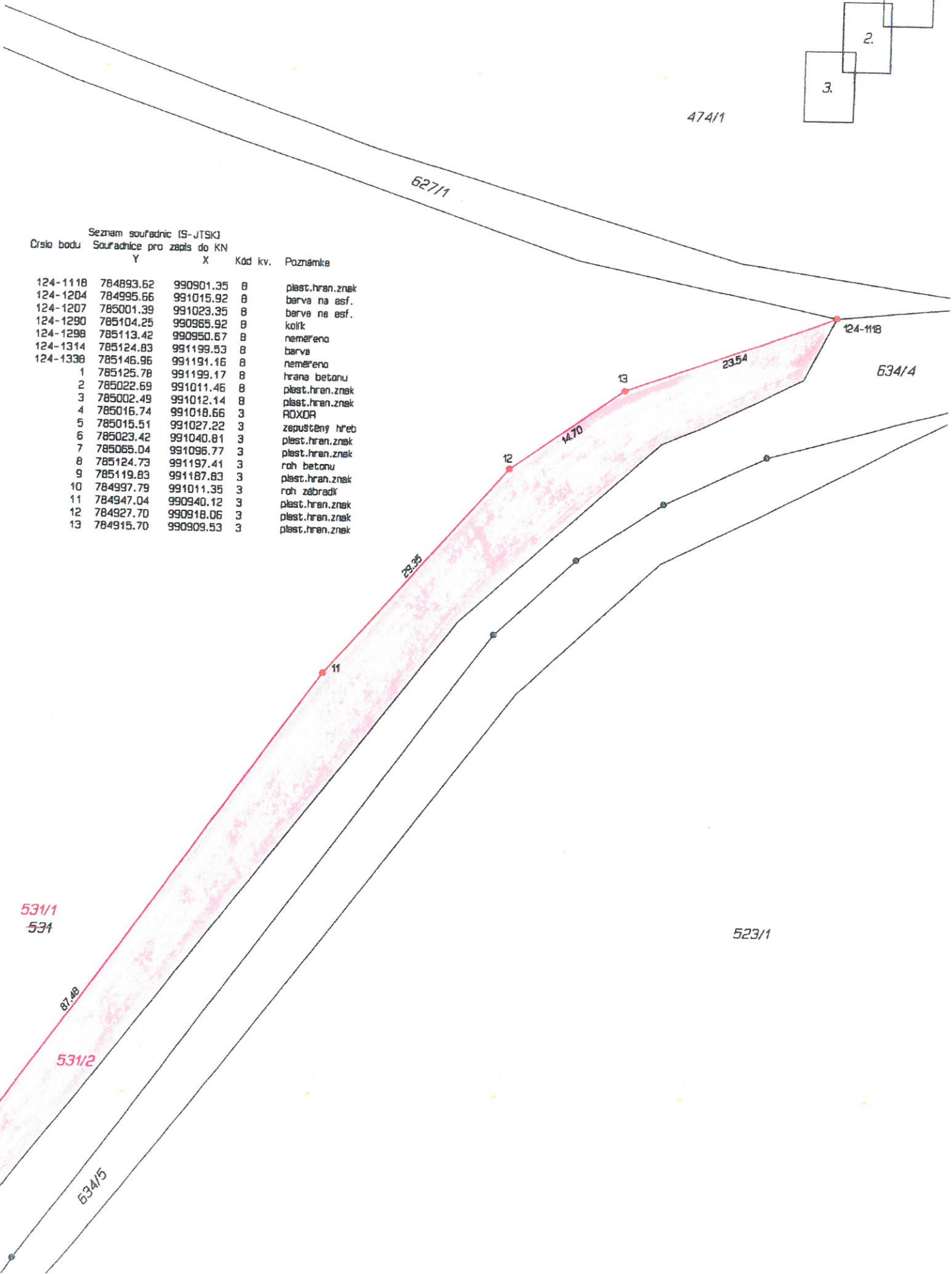

Seznam souřadnic (S-JTSK)
 Číslo bodu Souřadnice pro zápis do KN

Číslo bodu	Souřadnice pro zápis do KN Y	X	Kód kv.	Poznámka
124-1118	784893.62	990901.35	8	plast.hran.znek
124-1204	784995.66	991015.92	8	barva na asf.
124-1207	785001.39	991023.35	8	barva na asf.
124-1290	785104.25	990965.92	8	kolík
124-1298	785113.42	990950.67	8	neměřeno
124-1314	785124.83	991199.53	8	barva
124-1338	785146.96	991191.16	8	neměřeno
1	785125.78	991199.17	8	hrana betonu
2	785022.69	991011.46	8	plast.hran.znek
3	785002.49	991012.14	8	plast.hran.znek
4	785016.74	991018.66	3	ROXDA
5	785015.51	991027.22	3	zpuštěný hřeb
6	785023.42	991040.81	3	plast.hran.znek
7	785065.04	991096.77	3	plast.hran.znek
8	785124.73	991197.41	3	roh betonu
9	785119.83	991187.83	3	plast.hran.znek
10	784997.79	991011.35	3	roh zábradlí
11	784947.04	990940.12	3	plast.hran.znek
12	784927.70	990918.06	3	plast.hran.znek
13	784915.70	990909.53	3	plast.hran.znek

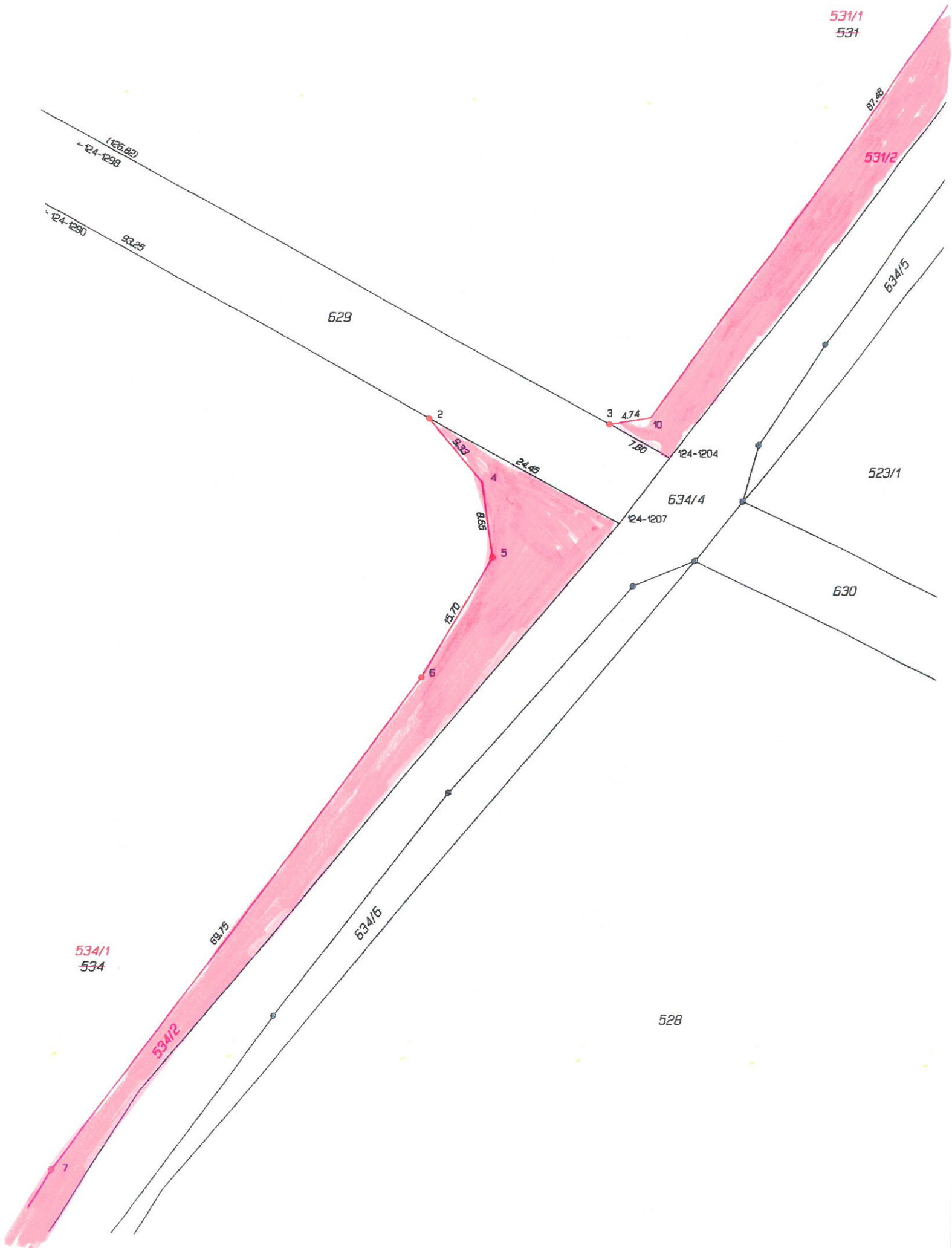



534/1
534

634/2

7

634/3

634/6

528

634/4

9

10.75

12.05

124-1314

124-1338

(22.54)

643/1

638

635

