

## Krajský úřad

Číslo prodávajícího:

Číslo kupujícího:

## KUPNÍ SMLOUVA

uzavřená dle ustanovení § 2079 a násl. zák. č. 89/2012 Sb., občanský zákoník, ve znění pozdějších předpisů (dále jen „občanský zákoník“)

### Smluvní strany:

#### Prodávající:

**Ústecký kraj**

Sídlo:

Velká Hradební 3118/48, 400 02 Ústí nad Labem

Zastoupený:

IČ:

70892156

DIČ:

CZ70892156

Bank. spojení:

Česká spořitelna, a.s.

Zástupce pro věcná jednání:

E-mail/telefon:

(dále jen „prodávající“)

a

#### Kupující:

Název:

METAL EXCHANGE s.r.o.

Sídlo:

Minice 62, 438 01 Velemyšleves

Zastoupený:

IČ:

27325733

DIČ:

CZ27325733

Bank. spojení:

Československá obchodní banka a.s.

Zástupce pro věcná jednání:

E-mail/telefon:

zapsaný v obchodním rejstříku vedeném u Krajského soudu v Ústí nad Labem, pod sp. zn. C 24494, výpis z obchodního rejstříku tvoří přílohu č. 1 k této smlouvě,  
(dále jen „kupující“)

uzavírají níže uvedeného dne, měsíce a roku tuto

## KUPNÍ SMLOUVU:

## I.

### Předmět koupě

1. Prodávající je vlastníkem těchto nemovitých věcí:
  - pozemku parcelní č. 293/12,
  - pozemku parcelní č. 293/25,v katastrálním území Minice, obec Velemyšleves, zapsaných na listu vlastnictví č. 123 vedeném u Katastrálního úřadu pro Ústecký kraj, Katastrální pracoviště Žatec, (dále jako „Pozemky“).
2. Na základě geometrického plánu, jenž tvoří přílohu č. 2 této kupní smlouvy, vypracovaného Ing. Lenkou Urbanovou, pod číslem 225-46/2020, ze dne 10. 12. 2020, schváleného Katastrálním úřadem pro Ústecký kraj, katastrální pracoviště Žatec, vznikly z Pozemků na základě oddělení pozemky:
  - parcelní č. 293/95 o výměře 385 m<sup>2</sup>,
  - parcelní č. 293/93 o výměře 538 m<sup>2</sup>,(dále jen „předmět koupě“).
3. Předmět koupě, včetně jeho součástí a příslušenství je přesně popsán a oceněn ve znaleckém posudku č. 42-A/8782/2021 znalce Ing. Vladimíra Hůdy, MBA, spol. ENI CONSULT spol. s r.o., ze dne 30. 7. 2021.

## II.

### Projevy vůle

Prodávající prodává kupujícímu touto kupní smlouvou do jeho vlastnictví předmět koupě popsáný v článku I. této smlouvy se vším právním i faktickým příslušenstvím a součástmi, za dohodnutou kupní cenu a kupující prohlašuje, že předmět koupě popsáný v článku I. této smlouvy se vším právním i faktickým příslušenstvím a součástmi za dohodnutou kupní cenu od prodávajícího do svého výlučného vlastnictví kupuje.

## III.

### Kupní cena a platební podmínky

1. Smluvní strany si za převod nemovitých věcí, které jsou předmětem koupě, včetně jejich součástí a příslušenství, ujednávají kupní cenu ve výši **321.204 Kč** (slovy: tři sta dvacet jedna tisíc dvě stě čtyři korun českých), ke které bude připočtena DPH dle platných právních předpisů.
2. Úhrada kupní ceny bude provedena bezhotovostní formou převodem na bankovní účet prodávajícího do 10 pracovních dnů od zveřejnění této smlouvy kupní smlouvy v registru smluv.
3. Pokud kupující neuhradí prodávajícímu řádně a včas celou kupní cenu ve stanoveném termínu bude to považováno za hrubé porušení této kupní smlouvy a prodávající má právo od této kupní smlouvy odstoupit.

## IV.

### Prohlášení smluvních stran

1. Prodávající prohlašuje, že seznámil kupujícího se stavem předmětu koupě včetně jeho příslušenství a součástí a že na předmětu koupě neváznou žádné dluhy, věcná břemena, zástavní práva, ani jiné právní vady, které by nebyly uvedeny na výpisu z listu vlastnictví. Výpis z listu vlastnictví tvoří přílohu č. 3 této kupní smlouvy. Dále prodávající prohlašuje, že je oprávněn nakládat s předmětem koupě, a taktéž prohlašuje, že jeho smluvní volnost není nijak omezena, s výjimkou omezení vyplývajících z příslušného územního plánu a z ochranného pásma dálnice D7.
2. Kupující prohlašuje, že si předmět koupě řádně prohlédl, že mu je jeho stav dobře znám a že nabývá předmět koupě ve stavu, v jakém se ke dni převodu nachází. Dále kupující prohlašuje, že byl seznámen se znaleckým posudkem uvedeným v článku I. odst. 3. této smlouvy.

## V.

### Platnost a účinnost smlouvy

1. Tato kupní smlouva nabývá platnosti dnem jejího uzavření a tímto dnem jsou smluvní strany svými projevy vůle vázány.  
Účinnosti nabývá smlouva úplným zaplacením kupní ceny dle článku III. této smlouvy, nejdříve však dnem uveřejnění v registru smluv.
2. V případě, že příslušný katastrální úřad přeruší řízení o povolení vkladu vlastnického práva na základě této smlouvy, zavazují se smluvní strany poskytnout si navzájem součinnost směřující k odstranění veškerých vad podání, jež byly důvodem přerušování tohoto řízení. Pakliže i přes odpovídající úsilí smluvních stran bude řízení o povolení vkladu práva vlastnického na základě této kupní smlouvy zastaveno, popř. příslušný katastrální úřad zamítne vklad vlastnického práva, smluvní strany výslovně ujednaly, že uzavřou do deseti dnů od právní moci takového rozhodnutí na základě této smlouvy kupní smlouvu ohledně nemovitých věcí, jež jsou předmětem této kupní smlouvy, za stejnou kupní cenu a za podmínek uvedených v této smlouvě a podají nový návrh na vklad vlastnického práva do katastru nemovitostí. Ty skutečnosti a údaje obsažené v této kupní smlouvě, jež byly důvodem pro zastavení řízení, resp. pro zamítnutí vkladu vlastnického práva pro kupujícího, budou v takovém případě opraveny tak, aby na základě takto opravené smlouvy mohl být proveden vklad vlastnického práva pro kupujícího.
3. Smluvní strany výslovně sjednávají rozvazovací podmínku, pokud důvodem pro pravomocné rozhodnutí příslušného katastrálního úřadu o zastavení řízení, event. pravomocné rozhodnutí o zamítnutí vkladu vlastnického práva na základě této smlouvy, budou skutečnosti takové povahy, že nebude moci být sepsána opravená kupní smlouva dle předchozího odstavce tak, že právní mocí tohoto rozhodnutí zaniká platnost a účinnost této kupní smlouvy a smluvní strany si bez zbytečného odkladu vrátí poskytnutá plnění a ponесou si své náklady.

## VI.

### Nabytí vlastnictví

1. Kupující nabude vlastnické právo k předmětu koupě zápisem do veřejného seznamu, a to vkladem do katastru nemovitostí u Katastrálního úřadu pro Ústecký kraj, Katastrální pracoviště Žatec.
2. Na základě této smlouvy podají smluvní strany společný návrh na zahájení řízení o povolení vkladu do katastru nemovitostí. Správní poplatek za podání tohoto návrhu zaplatí kupující, a to tak, že v den podpisu této kupní smlouvy předá prodávajícímu kolek v hodnotě 2.000,- Kč, který bude vylepen na návrh. Návrh doručuje katastrálnímu úřadu prodávající poté, kdy tato smlouva nabude účinnosti.

3. Na základě této kupní smlouvy zapíše Katastrální úřad pro Ústecký kraj, Katastrální pracoviště Žatec změnu vlastnického práva k předmětu koupě podle této smlouvy.

## VII. Závěrečná ustanovení

1. Prodávající tímto potvrzuje, že:
- a) záměr kraje prodat předmět koupě byl dle § 18 odst. 1 zák. č. 129/2000 Sb., o krajích (krajské zřízení), ve znění pozdějších předpisů, zveřejněn dne 29. 1. 2021 po dobu 30 dnů před projednáním v Zastupitelstvu Ústeckého kraje na úřední desce krajského úřadu;
  - b) o převodu nemovitých věcí bylo rozhodnuto Zastupitelstvem Ústeckého kraje usnesením č. .... ze dne .....
2. Tuto smlouvu lze měnit či doplňovat pouze po dohodě smluvních stran formou písemných a číslovaných dodatků.
3. Pokud v této smlouvě není stanoveno jinak, řídí se právní vztahy z ní vyplývající příslušnými ustanoveními občanského zákoníku a právními předpisy upravujícími hospodaření územních samosprávných celků.
4. Tato smlouva je vyhotovena ve 3 pare s platností originálu, přičemž každá ze smluvních stran obdrží 1 vyhotovení a 1 vyhotovení je určeno pro potřeby katastrálního úřadu. Prvopis smlouvy obsahuje úřední ověření podpisů smluvních stran.
5. Tato smlouva bude v úplném znění uveřejněna prostřednictvím registru smluv postupem dle zákona č. 340/2015 Sb., o zvláštních podmínkách účinnosti některých smluv, uveřejňování těchto smluv a o registru smluv (zákon o registru smluv), ve znění pozdějších předpisů. Kupující prohlašuje, že souhlasí s uveřejněním svých osobních údajů obsažených v této smlouvě, které by jinak podléhaly znečitelnění, v registru smluv, popř. disponuje souhlasem třetích osob uvedených na své straně s uveřejněním jejich osobních údajů v registru smluv, které by jinak podléhaly znečitelnění. Smluvní strany se dohodly na tom, že uveřejnění v registru smluv provede prodávající, který zároveň zajistí, aby informace o uveřejnění této smlouvy byla zaslána kupujícímu do datové schránky ID cwnmdk6/na e-mail: [REDACTED]

## VIII. Podpisy smluvních stran

Prodávající i kupující shodně prohlašují, že si tuto smlouvu před jejím podpisem přečetli, že byla uzavřena po vzájemném projednání podle jejich pravé a svobodné vůle, určitě, vážně a srozumitelně, bez zneužití tísně, nezkušenosti, rozumové slabosti, rozrušení nebo lehkomyšlnosti druhé strany, na důkaz čehož připojují své podpisy.

V Ústí nad Labem dne .....

V Minicích dne .....

.....

.....

Prodávající  
Ústecký kraj

Kupující  
METAL EXCHANGE s.r.o.

Přílohy:

Příloha č. 1 – Výpis z obchodního rejstříku

Příloha č. 2 – Geometrický plán č. 225-46/2020

Příloha č. 3 – Výpis z listu vlastnictví

Tento výpis z veřejných rejstříků elektronicky podepsal "KRAJSKÝ SOUD V ÚSTÍ NAD LABEM" dne 13.5.2021 v 13:15:04.  
EPVid:qXiik5RoQYcJxG+GWLDVfg

### Výpis

z obchodního rejstříku, vedeného  
Krajským soudem v Ústí nad Labem  
oddíl C, vložka 24494

<b>Datum vzniku a zápisu:</b>	18. června 2007
<b>Spisová značka:</b>	C 24494 vedená u Krajského soudu v Ústí nad Labem
<b>Obchodní firma:</b>	METAL EXCHANGE s.r.o.
<b>Sídlo:</b>	Minice 62, 438 01 Velemyšleves
<b>Identifikační číslo:</b>	273 25 733
<b>Právní forma:</b>	Společnost s ručením omezeným
<b>Předmět podnikání:</b>	výroba, obchod a služby neuvedené v přílohách 1 až 3 živnostenského zákona
<b>Statutární orgán:</b>	
<b>Jednatel:</b>	TOMÁŠ HRADECKÝ, dat. nar. 16. ledna 1986 Patočkova 3960, 430 01 Chomutov Den vzniku funkce: 18. června 2007
<b>Způsob jednání:</b>	Jednatel zastupuje společnost samostatně.
<b>Společníci:</b>	
<b>Společník:</b>	TOMÁŠ HRADECKÝ, dat. nar. 16. ledna 1986 Patočkova 3960, 430 01 Chomutov
<b>Podíl:</b>	Vklad: 200 000,- Kč Splaceno: 100% Obchodní podíl: 100 % Druh podílu: základní Kmenový list: nebyl vydán
<b>Základní kapitál:</b>	200 000,- Kč
<b>Ostatní skutečnosti:</b>	Počet členů statutárního orgánu: 1 Obchodní korporace se podřídila zákonu jako celku postupem podle § 777 odst. 5 zákona č. 90/2012 Sb., o obchodních společnostech a družstvech.

VÝKAZ DOSAVADNÍHO A NOVÉHO STAVU ÚDAJŮ KATASTRU NEMOVITOSTÍ																	
Dosavadní stav				Nový stav													
Označení pozemku parc. číslem	Výměra parcely		Druh pozemku	Označení pozemku parc. číslem	Výměra parcely		Druh pozemku	Typ stavby	Způsob využití	Způsob určení výměr	Porovnání se stavem evidence právních vztahů						
	ha	m <sup>2</sup>	Způsob využití		ha	m <sup>2</sup>	Způsob využití	Způsob využití			Díl přechází z pozemku označeného v katastru nemovitostí	dřívejší poz. evidenci	Číslo listu vlastnictví	Výměra dílu		Označení dílu	
												ha	m <sup>2</sup>				
293/12	1	93	57	ostat. pl.	293/12	1	89	72		0	293/12		123	1	89	72	
				Jiná plocha							293/95	3	85				
293/19	4	57	99	ostat. pl. manipulační pl.	293/19	4	57	99	ostat. pl. manipulační pl.	0			107				
293/25	36	78	78	ostat. pl. manipulační pl.	293/25	28	79	ostat. pl. manipulační pl.	0	293/25		123	28	79			
					293/93	5	38	ostat. pl. manipulační pl.	0	293/25		123	5	38			
					293/94	2	61	ostat. pl. manipulační pl.	2	293/25		123	2	61			
293/59	63	63	63	ostat. pl. manipulační pl.	293/59	63	63	ostat. pl. manipulační pl.	0			121					
	7	51	97			7	51	97									

**Seznam souřadnic (S-JTSK):**  
**Souřadnice pro zápis do KN**

Č. b.	Y	X	kk	Poznámka
30-22	798092.69	1002010.52	3	MĚŘ. HŘEB
36-6	798264.91	1001925.57	3	KOLÍK
36-8	798261.07	1001917.77	3	KOLÍK
36-9	798088.82	1002002.68	3	KOLÍK
1330-122	798061.31	1002025.80	3	KOLÍK
1330-150	798057.47	1002018.03	3	KOLÍK
147-3	798141.91	1002123.69	8	PLOT BARVA
1	798084.43	1002004.83	3	HR. ZNAK
2	798139.51	1001977.69	3	HR. ZNAK
3	798087.50	1002011.29	3	SL.PLOTU
4	798140.72	1002124.01	3	SL.PLOTU
5	798088.17	1002012.72	3	PLOT BARVA
6	798143.58	1001985.42	3	BARVA

Zpřesnění geometrického a polohového určení pozemků podle § 50 odst. 1 písm. a) katastrálního zákona navržené v tomto geometrickém plánu lze v katastru nemovitostí provést jen na základě souhlasného prohlášení.

<b>GEOMETRICKÝ PLÁN pro</b> rozdělení pozemku průběh vytyčené nebo vlastníky zpřesněné hranice pozemků	Geometrický plán ověřil úředně oprávněný zeměměřický inženýr		Stejnopis ověřil úředně oprávněný zeměměřický inženýr:	
	Jméno, příjmení: Ing. Miroslav Stibůrková		Jméno, příjmení:	
	Číslo položky seznamu úředně oprávněných zeměměřických inženýrů 1176/1995		Číslo položky seznamu úředně oprávněných zeměměřických inženýrů	
	Dne: 10.12.2020 Číslo: návrh		Dne: Číslo:	
Nálezitostmi a přesností odpovídá právním předpisům.		Tento stejnopis odpovídá geometrickému plánu v elektronické podobě uloženému v dokumentaci katastrálního úřadu.		
Katastrální úřad souhlasí s očíslováním parcel.		Ověření stejnopisu geometrického plánu v listinné podobě.		
Vyhotovitel: Ing. Lenka Urbanová Beethovenova 3885/36 430 01 Chomutov				
Číslo plánu: 225-46/2020				
Okres: Louny				
Obec: Velemyšleves				
Kat. území: Minice				
Mapový list: KMD Louny 9-1/22				
Dosavadním vlastníkům pozemků byla poskytnuta možnost seznámit se v terénu s průběhem navrhovaných nových hranic, které byly označeny předepsaným způsobem:				
<b>viz seznam souřadnic</b>				

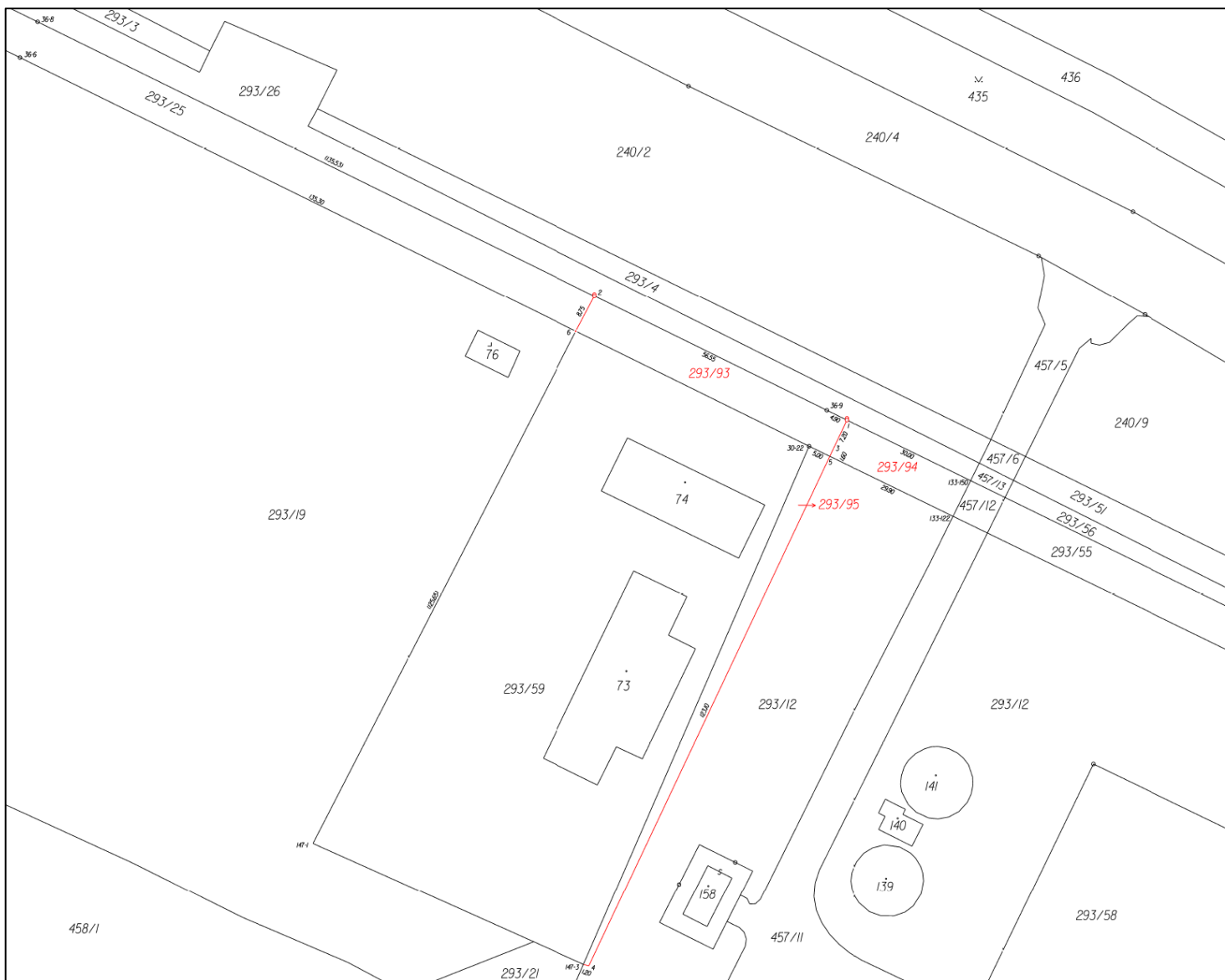



VÝPIS Z KATASTRU NEMOVITOSTÍ					
prokazující stav evidovaný k datu 12.01.2021 08:35:03					
Vyhотовeno bezúplatně dálkovým přístupem pro účel: Správa majetku, č.j.: 0001 pro Ústecký kraj					
Okres: CZ0424 Louny		Obec: 566870 Velemyšleves			
Kat.území: 777706 Minice		List vlastnictví: 123			
V kat. území jsou pozemky vedeny ve dvou číselných řadách (St. = stavební parcela)					
A Vlastník, jiný oprávněný		Identifikátor		Podíl	
Vlastnické právo					
Ústecký kraj, Velká Hradební 3118/48, Ústí nad Labem-centrum, 40001 Ústí nad Labem		70892156			
Hospodaření se svěřeným majetkem kraje					
SPZ Triangle, příspěvková organizace, Velká Hradební 3118/48, Ústí nad Labem-centrum, 40001 Ústí nad Labem		71295011			
<b>ČÁSTEČNÝ VÝPIS</b>					
B Nemovitosti					
Pozemky					
Parcela	Výměra[m2]	Druh pozemku	Způsob využití	Způsob ochrany	
293/12	19357	ostatní plocha	jiná plocha		
293/25	3678	ostatní plocha	manipulační plocha		
B1 Věcná práva sloužící ve prospěch nemovitostí v části B - Bez zápisu					
C Věcná práva zatěžující nemovitosti v části B včetně souvisejících údajů					
Typ vztahu					
o Věcné břemeno zřizování a provozování vedení plynovodu dle GP					
Oprávnění pro					
GasNet, s.r.o., Klíšská 940/96, Klíše, 40001 Ústí nad Labem, RČ/IČO: 27295567					
Povinnost k					
Parcela: 293/12					
Listina Smlouva o zřízení věcného břemene - úplatná ze dne 25.11.2008. Právní účinky vkladu práva ke dni 18.12.2008.					
V-4152/2008-533					
Pořadí k datu podle právní úpravy účinné v době vzniku práva					
o Věcné břemeno zřizování a provozování vedení komunikačního zařízení dle GP					
Oprávnění pro					
ČEZ ICT Services, a. s., Duhová 1531/3, Míchle, 14000 Praha 4, RČ/IČO: 26470411					
Povinnost k					
Parcela: 293/12, Parcela: 293/25					
Listina Smlouva o zřízení věcného břemene - úplatná ze dne 04.12.2008. Právní účinky vkladu práva ke dni 18.12.2008.					
V-4154/2008-533					
Pořadí k datu podle právní úpravy účinné v době vzniku práva					
o Věcné břemeno umístění a provoz. elektrorozvodného zařízení dle GP					
Oprávnění pro					
Ředitelství silnic a dálnic ČR, Na Pankráci 546/56, Nusle, 14000 Praha 4, RČ/IČO: 65993390					
Nemovitosti jsou v územním obvodu, ve kterém vykonává státní správu katastru nemovitostí ČR					
Katastrální úřad pro Ústecký kraj, Katastrální pracoviště Žatec, kód: 533.					
strana 1					

VÝPIS Z KATASTRU NEMOVITOSTÍ  
prokazující stav evidovaný k datu 12.01.2021 08:35:03

Okres: CZ0424 Louny Obec: 566870 Velemyšleves  
Kat.území: 777706 Minice List vlastnictví: 123  
V kat. území jsou pozemky vedeny ve dvou číselných řadách (St. = stavební parcela)

Typ vztahu

*Povinnost k*

Parcela: 293/12, Parcela: 293/25

Listina Smlouva o zřízení věcného břemene - úplatná ze dne 22.07.2010. Právní účinky vkladu práva ke dni 30.07.2010.

V-1628/2010-533

Pořadí k datu podle právní úpravy účinné v době vzniku práva

o Věcné břemeno umístění a provoz. elektrorozvodného zařízení dle GP

*Oprávnění pro*

ČEZ Distribuce, a. s., Teplická 874/8, Děčín IV-  
Podmokly, 40502 Děčín, RČ/IČO: 24729035

*Povinnost k*

Parcela: 293/12, Parcela: 293/25

Listina Smlouva o zřízení věcného břemene - úplatná ze dne 11.03.2009. Právní účinky vkladu práva ke dni 13.03.2009.

V-730/2009-533

Listina Výpis z obchodního rejstříku prokazující splnutí obchodních společností ze dne 09.11.2010.

Z-6378/2010-533

Pořadí k datu podle právní úpravy účinné v době vzniku práva

o Věcné břemeno chůze a jízdy

za účelem údržby, provozu a odstraňování poruch kabelové přípojky dle GP

*Oprávnění pro*

FVE Triangle a.s., Hlíňany 18, 40002 Řehlovice, RČ/IČO:  
27331547

*Povinnost k*

Parcela: 293/12

Listina Smlouva o zřízení věcného břemene - úplatná ze dne 07.09.2011. Právní účinky vkladu práva ke dni 12.09.2011.

V-1970/2011-533

Pořadí k datu podle právní úpravy účinné v době vzniku práva

o Věcné břemeno zřizování a provozování vedení plynárenského zařízení dle GP

*Oprávnění pro*

GasNet, s.r.o., Klíšská 940/96, Klíše, 40001 Ústí nad  
Labem, RČ/IČO: 27295567

*Povinnost k*

Parcela: 293/12, Parcela: 293/25

Listina Smlouva o zřízení věcného břemene - úplatná ze dne 06.12.2011. Právní účinky vkladu práva ke dni 09.12.2011.

V-2749/2011-533

Pořadí k datu podle právní úpravy účinné v době vzniku práva

o Věcné břemeno chůze a jízdy

v souvislosti se zřízením, stavebními úpravami, opravami a provozováním distribuční soustavy dle GP

*Oprávnění pro*

GasNet, s.r.o., Klíšská 940/96, Klíše, 40001 Ústí nad

Nemovitosti jsou v územním obvodu, ve kterém vykonává státní správu katastru nemovitostí ČR  
Katastrální úřad pro Ústecký kraj, Katastrální pracoviště Žatec, kód: 533.

strana 2

**VÝPIS Z KATASTRU NEMOVITOSTÍ**  
prokazující stav evidovaný k datu 12.01.2021 08:35:03

Okres: CZ0424 Louny Obec: 566870 Velemyšleves  
Kat.území: 777706 Minice List vlastnictví: 123  
V kat. území jsou pozemky vedeny ve dvou číselných řadách (St. = stavební parcela)

Typ vztahu

- Oprávnění pro  
Labem, RČ/IČO: 27295567  
Povinnost k  
Parcela: 293/12, Parcela: 293/25  
*Listina* Smlouva o zřízení věcného břemene - úplatná ze dne 06.12.2011. Právní účinky  
vkladu práva ke dni 09.12.2011. V-2749/2011-533  
*Pořadí k datu* podle právní úpravy účinné v době vzniku práva
- o Předkupní právo  
dle listiny a GP  
Oprávnění pro  
ČEZ Distribuce, a. s., Teplická 874/8, Děčín IV-  
Podmokly, 40502 Děčín, RČ/IČO: 24729035  
Povinnost k  
Parcela: 293/12  
*Listina* Smlouva o zřízení věcného předkupního práva ze dne 16.04.2013. Právní účinky  
vkladu práva ke dni 14.05.2013. V-753/2013-533  
*Pořadí k datu* podle právní úpravy účinné v době vzniku práva
- o Věcné břemeno zřizování a provozování vedení  
veřejné komunikační sítě dle GP  
Oprávnění pro  
CETIN a.s., Českomoravská 2510/19, Libeň, 19000 Praha  
9, RČ/IČO: 04084063  
Povinnost k  
Parcela: 293/12  
*Listina* Smlouva o zřízení věcného břemene - úplatná ze dne 19.03.2008. Právní účinky  
vkladu práva ke dni 18.12.2008. V-4153/2008-533  
*Listina* Souhlasné prohlášení o přechodu práv v důsledku rozdělení společnosti ze dne  
02.06.2015. Právní účinky zápisu k okamžiku 16.06.2015 10:57:49. Zápis proveden  
dne 24.07.2015; uloženo na prac. Žatec V-2250/2015-533  
*Pořadí k datu* podle právní úpravy účinné v době vzniku práva
- o Věcné břemeno umístění a provoz. elektrorozvodného zařízení  
a chůze a jízdy dle GP 191-292/2015  
Oprávnění pro  
ČEZ Distribuce, a. s., Teplická 874/8, Děčín IV-  
Podmokly, 40502 Děčín, RČ/IČO: 24729035  
Povinnost k  
Parcela: 293/12  
*Listina* Smlouva o zřízení věcného břemene - úplatná IE-12-4003295/VB/035 ze dne  
12.05.2017. Právní účinky zápisu k okamžiku 09.06.2017 10:45:00. Zápis proveden  
dne 04.07.2017. V-1862/2017-533  
*Pořadí k* 09.06.2017 10:45
- o Věcné břemeno umístění a provoz. elektrorozvodného zařízení

Nemovitosti jsou v územním obvodu, ve kterém vykonává státní správu katastru nemovitostí ČR  
Katastrální úřad pro Ústecký kraj, Katastrální pracoviště Žatec, kód: 533.  
strana 3

**VÝPIS Z KATASTRU NEMOVITOSTÍ**

prokazující stav evidovaný k datu 12.01.2021 08:35:03

Okres: CZ0424 Louny

Obec: 566870 Velemyšleves

Kat.území: 777706 Minice

List vlastnictví: 123

V kat. území jsou pozemky vedeny ve dvou číselných řadách (St. = stavební parcela)

*Typ vztahu*

umístění a provoz elektrorozvodného zařízení  
dle GP 207-112018, 187-36/2017, 222-38/2017  
doba trvání: na dobu neurčitou

*Oprávnění pro*

ČEZ Distribuce, a. s., Teplická 874/8, Děčín IV-  
Podmokly, 40502 Děčín, RČ/IČO: 24729035

*Povinnost k*

Parcela: 293/12

*Listina* Smlouva o zřízení věcného břemene - úplatná IE-12-4004030/VB/P001,  
18/SML2493/SoVB/MAJ ze dne 09.08.2018. Právní účinky zápisu k okamžiku  
05.10.2018 08:30:00. Zápis proveden dne 29.10.2018.

V-3273/2018-533

*Pořadí k* 05.10.2018 08:30

- o Věcné břemeno zřizování a provozování vedení  
podzemní kabelové sítě 110 kV dle GP: 213-181991/2018, 235-181991/2018, 194-181991/2018

*Oprávnění pro*

Nexen Tire Europe s.r.o., Průmyslová 1000, Bitozeves-  
Průmyslová zóna Triangle, 43801 Bitozeves, RČ/IČO:  
03614131

*Povinnost k*

Parcela: 293/12

*Listina* Smlouva o zřízení věcného břemene - úplatná 19/SML0135/SoVB/MAJ;  
13375/2019/KUUK ze dne 21.03.2019. Právní účinky zápisu k okamžiku 29.05.2019  
08:10:00. Zápis proveden dne 19.06.2019.

V-1685/2019-533

*Pořadí k* 29.05.2019 08:10

- o Věcné břemeno zřizování a provozování vedení  
podzemní kabelové komunikační optické sítě dle GP 214-18199112018,195-181991/2018,236-  
181991/2018

*Oprávnění pro*

Nexen Tire Europe s.r.o., Průmyslová 1000, Bitozeves-  
Průmyslová zóna Triangle, 43801 Bitozeves, RČ/IČO:  
03614131

*Povinnost k*

Parcela: 293/12

*Listina* Smlouva o zřízení věcného břemene - úplatná 19/SML0135/SoVB/MAJ;  
13375/2019/KUUK ze dne 21.03.2019. Právní účinky zápisu k okamžiku 29.05.2019  
08:10:00. Zápis proveden dne 19.06.2019.

V-1685/2019-533

*Pořadí k* 29.05.2019 08:10

---

**D** Poznámky a další obdobné údaje - Bez zápisu

---

**Plomby a upozornění - Bez zápisu**

---

**E** *Nabývací tituly a jiné podklady zápisu**Listina*

---

Nemovitosti jsou v územním obvodu, ve kterém vykonává státní správu katastru nemovitostí ČR  
Katastrální úřad pro Ústecký kraj, Katastrální pracoviště Žatec, kód: 533.

strana 4



	Datum	Jméno a příjmení	Funkce a odbor	Podpis
Zpracovatel			SPZ Triangle, p.o.	
Vedoucí odboru			vedoucí odboru KR	
Číslo příslibu / správce rozpočtu				
Právně posouzeno				
Vedoucí odboru			vedoucí odboru MAJ	
Zveřejněno v registru smluv				
ID záznam uveřejnění smlouvy				
Odkaz na usnesení orgánu kraje	Usnesení ZUK č. .... ze dne 21.6.2021.			